



ประกาศสหกรณ์ออมทรัพย์สาธารณสุขจังหวัดหนองบัวลำภู จำกัด

ฉบับที่ 29/2563

เรื่อง แบบแสดงความจำนองรับเงินปันผล-เฉลี่ยคืน และเบี้ยประชุม

เพื่อความสะดวกรวดเร็ว ปลอดภัย สำหรับการจ่ายเงินปันผล – เฉลี่ยคืน ประจำปี 2563 มติที่ประชุมคณะกรรมการดำเนินการ ครั้งที่ 11/2563 เมื่อวันที่ 27 สิงหาคม 2563 ได้กำหนดแบบแสดงความจำนองการขอรับเงินปันผล-เฉลี่ยคืน ประจำปี 2563 ตามความจำนองที่สมาชิกได้กำหนดไว้ในปีบัญชี 2562 สามารถตรวจสอบข้อมูลเดิมได้ที่ <http://www.hnbpcoop.com> (สิ่งที่แนบมาด้วย)

1. สมาชิกสามารถยื่นความจำนองขอเปลี่ยนแปลงได้ตั้งแต่วันที่สหกรณ์ฯ ออกประกาศ จนถึงวันที่ 20 กันยายน 2563 ตามแบบฟอร์มที่สหกรณ์ฯ กำหนด

2. สหกรณ์ฯ กำหนดจ่ายเงินปันผล-เฉลี่ยคืน ให้สมาชิก 2 ช่องทาง คือ

(1) โอนเข้าบัญชีกรุงไทย ทุกสาขา

(2) โอนเข้าบัญชีเงินฝากสหกรณ์ ประเภทออมทรัพย์ทั่วไป

ซึ่งสมาชิกสามารถเลือกยื่นความจำนองได้ท่านละ 1 ช่องทางเท่านั้น รายละเอียดเพิ่มเติมตามหมายเหตุแบบแสดงความจำนอง (สิ่งที่แนบมา)

3. สมาชิกที่ไม่ยื่นความจำนอง สหกรณ์ฯ จะโอนเงินปันผล-เฉลี่ยคืน เข้าบัญชีสมาชิก ประเภทออมทรัพย์ทั่วไป เท่านั้น

4. กรณีโอนเงินปันผล-เฉลี่ยคืน ให้สมาชิกเข้าบัญชีเงินฝากสหกรณ์ ประเภทออมทรัพย์ทั่วไป สมาชิกสามารถถอนเงินได้ตั้งแต่วันที่ 2 พฤศจิกายน 2563 เป็นต้นไป เวลา 10.00 -15.00 น. ณ สำนักงานสหกรณ์ออมทรัพย์สาธารณสุขจังหวัดหนองบัวลำภู จำกัด

ส่วนการจ่ายเบี้ยประชุมให้กับสมาชิก จะจ่ายเป็นเงินสดในวันประชุมใหญ่สามัญ ตามเวลาที่ประธานในที่ประชุมประกาศ หากเกินวันและเวลาดังกล่าว สหกรณ์ฯ จะนำเงินเบี้ยประชุมของสมาชิกเข้าฝากในบัญชีออมทรัพย์ทั่วไป ของสมาชิกโดยอัตโนมัติ

ประกาศ ณ วันที่ 2 กันยายน 2563

(นายศราวุธ สมศรี)

ประธานกรรมการดำเนินการ

สหกรณ์ออมทรัพย์สาธารณสุขจังหวัดหนองบัวลำภู จำกัด

**แบบแสดงความจำนงขอรับเงินปันผล – เฉลี่ยคืน**  
**สหกรณ์ออมทรัพย์สาธารณสุขจังหวัดหนองบัวลำภู จำกัด**

เขียนที่.....

วันที่.....

เรียน ประธานกรรมการดำเนินการสหกรณ์ออมทรัพย์สาธารณสุขจังหวัดหนองบัวลำภู จำกัด

ข้าพเจ้า.....เลขที่สมาชิก.....สังกัด/หน่วยงาน.....

เลขบัตรประจำตัวประชาชน..... โทรศัพท์.....

ข้าพเจ้าขอแจ้งความจำนงการรับเงินปันผล-เฉลี่ยคืน ประจำปี 2563 ด้วยวิธีการ ดังต่อไปนี้

- 1.1 โอนเข้าบัญชีธนาคารกรุงไทย สาขา.....เลขที่บัญชี.....
- 1.2 โอนเข้าบัญชีเงินฝากสหกรณ์ ประเภทออมทรัพย์ทั่วไป

จึงเรียนเพื่อโปรดพิจารณาคำเนินการต่อไป

ขอแสดงความนับถือขอแสดงความนับถือ

ลงชื่อ.....

ลงชื่อ.....

(.....)

(.....)

ผู้แสดงความจำนง

เจ้าหน้าที่ผู้รับ/ตรวจสอบ/เสนอแนะ

หมายเหตุ

1. กรณี โอนเงินเข้าบัญชีธนาคารกรุงไทย จำกัด (มหาชน) ให้แนบสำเนาหน้าสมุดบัญชีเงินฝาก
2. สมาชิกสามารถเลือกการรับเงินปันผล-เฉลี่ยคืน ได้เพียง 1 วิธีเท่านั้น

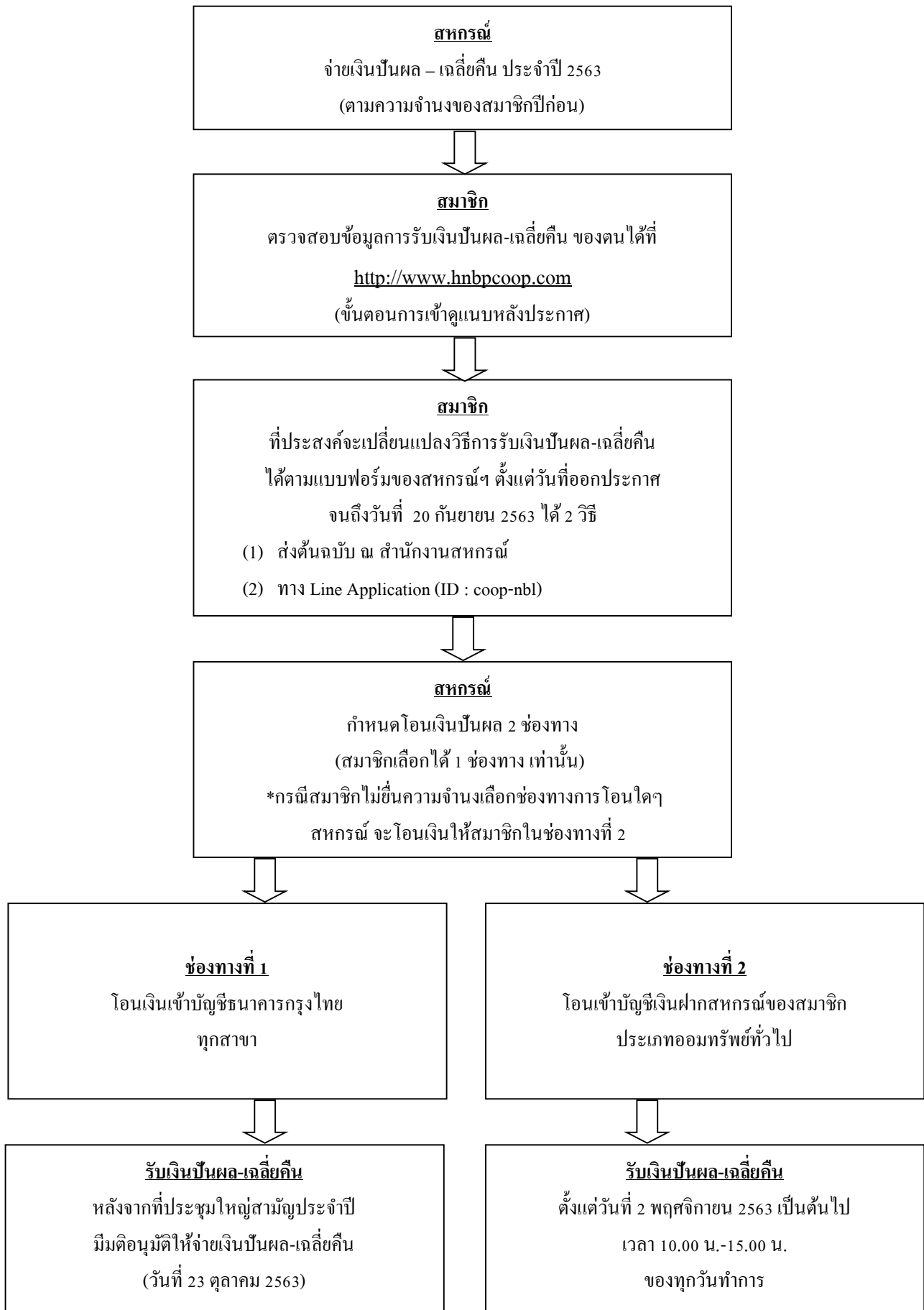

# วิธีการเข้าสู่ระบบข้อมูลสมาชิก

## ขั้นตอนที่ 1



## ขั้นตอนที่ 2

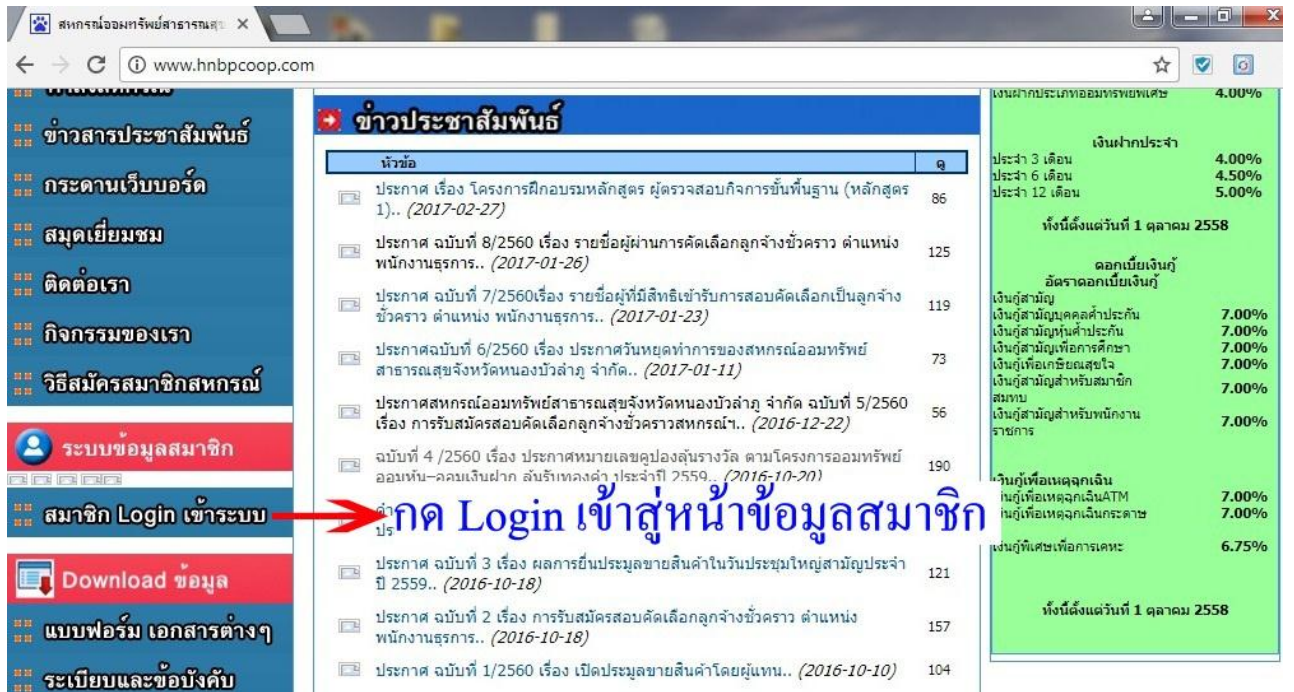



### ขั้นตอนที่ 3

สหกรณ์ออมทรัพย์สาธารณสุข จังหวัดหนองบัวลำภู

ข้อมูลล่าสุด ณ 03/08/2560 14:21

สหกรณ์ออมทรัพย์สาธารณสุข จังหวัดหนองบัวลำภู

ขั้นตอนที่ 3

ใส่เลขที่สมาชิกสหกรณ์ฯ

การเข้าโปรแกรมครั้งแรก ให้ใส่เลขบัตรประจำตัวประชาชน 13 หลัก หรือหากเลขที่บัตรประชาชนเข้าไม่ได้ ให้ประสานมายังเจ้าหน้าที่สหกรณ์ เพื่อขอรหัสผ่าน

สมัครสมาชิก	
เลขที่สมาชิก :	<input type="text"/>
รหัสผ่าน :	<input type="text"/>
<input type="button" value="ตกลง"/>	
<a href="#">กลับหน้าหลัก</a>	

อัตราดอกเบี้ย	
เงินฝาก	
<input type="checkbox"/> เงินฝากออมทรัพย์-ป ..	3.75
<input type="checkbox"/> ออมทรัพย์ทั่วไป	3.75
<input type="checkbox"/> เงินฝากออมทรัพย์ที่ ..	4.00
<input type="checkbox"/> เงินฝากประจำ 3 ..	4.00
<input type="checkbox"/> เงินฝากประจำ 6 ..	4.50
<input type="checkbox"/> เงินฝากประจำ 12 ..	5.00
เงินกู้	

### ขั้นตอนที่ 4

สหกรณ์ออมทรัพย์สาธารณสุข จังหวัดหนองบัวลำภู

ข้อมูลล่าสุด ณ 03/08/2560 14:21

สหกรณ์ออมทรัพย์สาธารณสุข จังหวัดหนองบัวลำภู

ขั้นตอนที่ 4

เมื่อกด “ตกลง” แล้ว จะสามารถเข้าเช็คข้อมูลสมาชิกได้เลย

สมัครสมาชิก	
<input type="checkbox"/> ข้อมูลส่วนตัวทางการเงิน	
<input type="checkbox"/> บัญชีเงินฝาก	
<input type="checkbox"/> สัญญาเงินกู้	
<input type="checkbox"/> การค้าประกัน	
<input type="checkbox"/> ผู้รับผลประโยชน์	
<input type="checkbox"/> การสงวน	
<input type="checkbox"/> บันทึกลงและเฉลี่ยคืน	
<input type="checkbox"/> การสงวนเรียกเก็บประจำเดือน	
<input type="checkbox"/> ใบเสร็จประจำเดือน	
<input type="checkbox"/> ใบเสร็จชำระหนี้กรณีพิเศษ	
<input type="checkbox"/> ค่าวงเงินการส่งเงินกู้	
<a href="#">เปลี่ยนรหัสผ่าน?</a>   <a href="#">ออกจากระบบ?</a>	

อัตราดอกเบี้ย	
เงินฝาก	
<input type="checkbox"/> เงินฝากออมทรัพย์-ป ..	3.75
<input type="checkbox"/> ออมทรัพย์ทั่วไป	3.75
<input type="checkbox"/> เงินฝากออมทรัพย์ที่ ..	4.00
<input type="checkbox"/> เงินฝากประจำ 3 ..	4.00
<input type="checkbox"/> เงินฝากประจำ 6 ..	4.50
<input type="checkbox"/> เงินฝากประจำ 12 ..	5.00
เงินกู้	

ข้อมูลส่วนตัวทางการเงิน	
เลขที่สมาชิก :	
ชื่อ-สกุล :	
หน่วยงาน :	
สังกัด :	
e-mail :	
สถานภาพสมรส :	
ประเภทสมาชิก :	
วันที่เป็นสมาชิก :	
สถานภาพสมาชิก :	
วันที่ลาออก :	
เงินเดือน :	
ดอกเบี้ยจ่ายสะสม :	
ทุนเรือนหุ้น :	
ชำระหุ้น/งวด :	
ชำระหุ้นล่าสุด :	
การชำระหุ้นหนี้ :	
การรับปันผล :	
เลขที่การเงิน :	